

**Informasi Penting**

**Tanggal Peluncuran**

01 Agustus 2017

**Bank Kustodian**

PT. BNI (Persero), Tbk.

**NAB / Unit**

Rp 1,057.8220

**NAB Total**

Rp 10,586,026,743.8500

**Kebijakan Investasi**

Saham 1 - 79%  
Obligasi 1 - 79%  
Pasar Uang 1 - 79%

**Investasi Minimal**

Rp 100,000 (pertama kali)

Rp 100,000 (seterusnya)

**Subscription Fee**

Maks. 2.5%

**Redemption Fee**

≤6 bln: maks. 2.5%

6 bln - 12 bln: maks. 1.25%

>12 bln: 0%

**Switching Fee**

Maks. 1%

**Management Fee**

1.5% p.a.

**Custody Fee**

0.15% p.a.

**Alamat Kantor**

Sahid Sudirman Center 49B

Jl. Jendral Sudirman No.86

Jakarta 10220

T: 021-22535128, F: 021-22532316

E: info@corpuskapital.co.id

**Alokasi Portofolio**

Saham 46.77%  
Obligasi 44.26%  
Pasar Uang 8.98%  
100.00%

**5 Saham Terbesar**

PGAS 7.77%  
WSKT 7.50%  
TLKM 7.46%  
ASII 6.92%  
PPRO 5.55%

**Obligasi Total**

FR64 43.93%  
APLN01CN2 2.84%  
46.77%

**DISCLAIMER**

Laporan ini dibuat oleh PT Corpus Kapital Manajemen hanya sebagai informasi dan bukan ditujukan untuk memberikan rekomendasi kepada siapapun untuk membeli dan atau menjual suatu efek tertentu. PT Corpus Kapital Manajemen tidak bertanggung jawab apapun terhadap setiap kerugian yang timbul sebagai akibat dari setiap penggunaan laporan ini. Calon pemodal wajib memahami risiko berinvestasi di Pasar Modal oleh sebab itu calon pemodal wajib membaca dan memahami isi Prospektus sebelum berinvestasi.

**Manajer Investasi**

PT. Corpus Kapital Manajemen (d/h PT. Jisawi Finas) didirikan oleh sejumlah Lembaga Dana Pensiun dan Lembaga Keuangan lainnya. Sejak memperoleh Izin Usaha sebagai Manajer Investasi pada tahun 1995, pada saat ini PT. Corpus Kapital Manajemen mengelola tiga Reksa Dana yaitu Corpus Balanced Fund I, Corpus Bond Plus, dan Corpus Theologia Fixed Income Fund, serta Discretionary Fund.

**Tujuan Investasi**

CORPUS BALANCED FUND I bertujuan untuk memberikan suatu tingkat pengembalian investasi yang relatif stabil dengan tingkat risiko yang moderat melalui investasi pada Pasar Saham, Pasar Obligasi, dan/atau Pasar Uang. CORPUS BALANCED FUND I berusaha memperoleh imbal hasil optimal dengan risiko yang terukur.

**Ulaskan Pasar**

•Selama bulan Maret 2019, IHSG menguat 0.39% dari 6,443.35 menjadi 6,468.76 (masih dibawah level 6,500), serta LQ45 menguat 1.29% dari 1,006.10 menjadi 1,019.04; 3 indeks sektoral yang mengalami penguatan sementara 7 indeks sektoral mengalami pelemahan selama bulan Maret 2019 ini; dari nilai Rupiah hanya terapresiasi terhadap EUR, sementara Rupiah terdepresiasi terhadap USD, JPY dan CNY; serta Terdapat 1 komoditas yang mengalami penguatan (Oil) Oil yang kembali menguat diatas dilevel USD55, sedangkan hanya terdapat 3 komoditas yang mengalami pelemahan (Gold, Coal, CPO, Nickel dan Tins) terutama perhatikan Gold stabil dilevel USD1,300, Coal stabil dibawah level USD100, CPO kembali stabil dilevel MYR2,200, Nickel stabil dilevel USD13,000 dan Tins stabil dilevel USD21,000.

•Dari ekonomi makro, Indonesia mengalami Inflasi bulan Maret sebesar 0.11% (MoM) atau Inflasi 2.48% (YoY) atau 0.03% (YtD), Inflasi tersebut dikarenakan kenaikan biaya transportasi udara yang menjadi penyumbang Inflasi terbesar pada Maret 2019; BI 7-Day Reverse Repo Rate tetap pada level 6.00%; Cadangan Devisa bulan Februari 2019 meningkat tipis menjadi USD123.30 Bio; serta Trade Balance bulan Februari surplus sebesar USD0.33 Bio memberikan positif pada pasar modal Indonesia.

•Dari bursa di AS, pada bulan Maret 2019 ini indeks DJIA, S&P 500 dan NASDAQ mengalami penguatan, sedangkan Fed Fund Rate tetap pada level 2.50%; di Eurozone indeks FTSE 100, CAC 40 dan DAX mengalami penguatan; serta di Asia indeks Hang Seng dan SSE CI mengalami penguatan, sedangkan Nikkei 225 dan KOSPI CI mengalami pelemahan.

Return RD Corpus Balanced Fund I Terhadap Benchmark - 29 Maret 2019								
Jk. Waktu	MoM	3 bulan	6 bulan	YoY	YtD	3 tahun	5 tahun	Sejak Peluncuran
RD CBF I	0.94%	3.76%	6.05%	3.51%	3.76%	0.00%	0.00%	5.78%
IRDCP*	0.73%	3.33%	4.89%	1.67%	3.33%	0.00%	0.00%	4.99%

\*IRDCP: Infovesta Reksa Dana Campuran, sumber: www.infovesta.com.

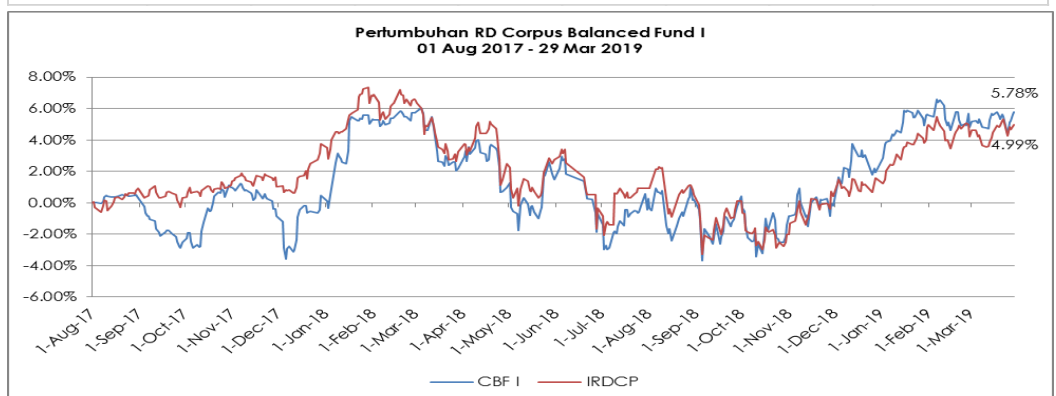

Sektor	Saham	Oblig/MTN
Pemerintah		93.93%
Pertanian		
Industri Dasar & Kimia		
Barang Konsumsi		
Keuangan	4.23%	
Infrastruktur	34.42%	
Pertambangan		
Aneka Industri	15.64%	
Properti & Real Estate	45.72%	6.07%
Perdagangan & Jasa		
	100%	100%

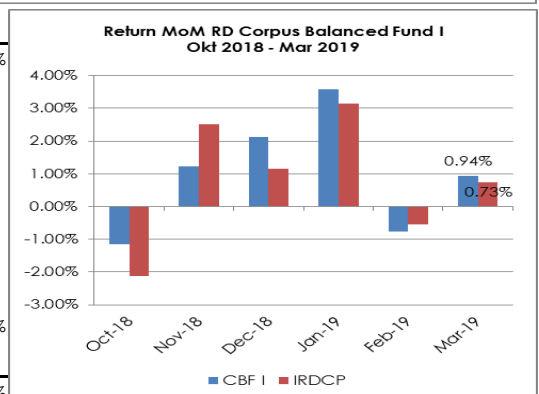

**Informasi Penting**
**Tanggal Peluncuran**

27 Maret 2012

**Bank Kustodian**

PT. Bank Mandiri (Persero), Tbk.

**NAB / Unit**

Rp 1,595.1048

**NAB Total**

Rp 12,760,137,198.7500

**Kebijakan Investasi**

Obligasi	80 - 98%
Saham	0 - 18%
Pasar Uang	2 - 20%

**Investasi Minimal**

Rp	100,000	(pertama kali)
Rp	100,000	(seterusnya)

**Subscription Fee**

Maks. 2.5%

**Redemption Fee**

≤6 bln: maks. 1%

6 bln - 12 bln: maks. 0.5%

&gt;12 bln: 0%

**Switching Fee**

Maks. 1%

**Management Fee**

1.25% p.a.

**Custody Fee**

Maks. 0.15% p.a.

**Alamat Kantor**

Sahid Sudirman Center 49B

Jl. Jendral Sudirman No.86

Jakarta 10220

T: 021-22535128, F: 021-22532316

E: info@corpuskapital.co.id

**Alokasi Portofolio**

Obligasi	82.35%
Saham	10.97%
Pasar Uang	6.68%
	<hr/>
	100.00%

**3 Saham Terbesar**

TLKM	6.19%
BBTN	1.91%
WIKA	1.69%

**5 Obligasi Terbesar**

APLN01CN3	9.19%
LTL502CN1	8.00%
BSMT01SBCN1	7.84%
BVIC01ACN2	7.84%
LTL502CN2	7.84%

**DISCLAIMER**

Laporan ini dibuat oleh PT Corpus Kapital Manajemen hanya sebagai informasi dan bukan ditujukan untuk memberikan rekomendasi kepada siapapun untuk membeli dan atau menjual suatu efek tertentu. PT Corpus Kapital Manajemen tidak bertanggung jawab apapun terhadap setiap kerugian yang timbul sebagai akibat dari setiap penggunaan laporan ini. Calon pemodal wajib memahami risiko berinvestasi di Pasar Modal oleh sebab itu calon pemodal wajib membaca dan memahami isi Prospektus sebelum berinvestasi.

**Manajer Investasi**

PT. Corpus Kapital Manajemen (d/h PT. Jisawi Finas) didirikan oleh sejumlah Lembaga Dana Pensiun dan Lembaga Keuangan lainnya. Sejak memperoleh Izin Usaha sebagai Manajer Investasi pada tahun 1995, pada saat ini PT. Corpus Kapital Manajemen mengelola tiga Reksa Dana yaitu Corpus Balanced Fund I, Corpus Bond Plus, dan Corpus Theologia Fixed Income Fund, serta Discretionary Fund.

**Tujuan Investasi**

CORPUS BOND PLUS bertujuan untuk memberikan suatu tingkat pengembalian investasi yang menarik dengan memanfaatkan peluang yang ada di Pasar Obligasi dan Pasar Saham dengan tingkat risiko yang minimal serta penekanan pada stabilitas investasi.

**Ulaskan Pasar**

•Selama bulan Maret 2019, IHSG menguat 0.39% dari 6,443.35 menjadi 6,468.76 (masih dibawah level 6,500), serta LQ45 menguat 1.29% dari 1,006.10 menjadi 1,019.04; 3 indeks sektoral yang mengalami penguatan sementara 7 indeks sektoral mengalami pelemahan selama bulan Maret 2019 ini; dari nilai Rupiah hanya terapresiasi terhadap EUR, sementara Rupiah terdepresiasi terhadap USD, JPY dan CNY; serta Terdapat 1 komoditas yang mengalami penguatan (Oil) Oil yang kembali menguat diatas dilevel USD55, sedangkan hanya terdapat 3 komoditas yang mengalami pelemahan (Gold, Coal, CPO, Nickel dan Tins) terutama perhatikan Gold stabil dilevel USD1,300, Coal stabil dibawah level USD100, CPO kembali stabil dilevel MYR2,200, Nickel stabil dilevel USD13,000 dan Tins stabil dilevel USD21,000.

•Dari ekonomi makro, Indonesia mengalami Inflasi bulan Maret sebesar 0.11% (MoM) atau Inflasi 2.48% (YoY) atau 0.03% (YfD), Inflasi tersebut dikarenakan kenaikan biaya transportasi udara yang menjadi penyumbang Inflasi terbesar pada Maret 2019; BI 7-Day Reverse Repo Rate tetap pada level 6.00%; Cadangan Devisa bulan Februari 2019 meningkat tipis menjadi USD123.30 Bio; serta Trade Balance bulan Februari surplus sebesar USD0.33 Bio memberikan positif pada pasar modal Indonesia.

•Dari pasar obligasi, Yield terbesar untuk beberapa kategori obligasi, per 01 April 2019, adalah sebagai berikut:

-SUN: Obligasi Pemerintah Tahun 2002 Seri VR0031 sebesar 10.52%.

-AAA: OBL BKLJT I BANK MANDIRI THP II TAHUN 2017 SERI D sebesar 21.64%.

-AA: Obligasi Chandra Asri Petrochemical I Tahun 2016 Seri B sebesar 11.30%.

**Return RD Corpus Bond Plus Terhadap Benchmark - 29 Maret 2019**

Jk. Waktu	MoM	3 bulan	6 bulan	YoY	YfD	3 tahun	5 tahun	Sejak Peluncuran
RD CBP	1.14%	3.70%	5.74%	8.92%	3.70%	28.56%	44.34%	59.51%
IRDPT*	1.05%	2.99%	4.83%	0.74%	2.99%	14.61%	30.05%	34.88%

\*IRDPT: Infovesta Reksa Dana Pendapatan Tetap, sumber: www.infovesta.com.

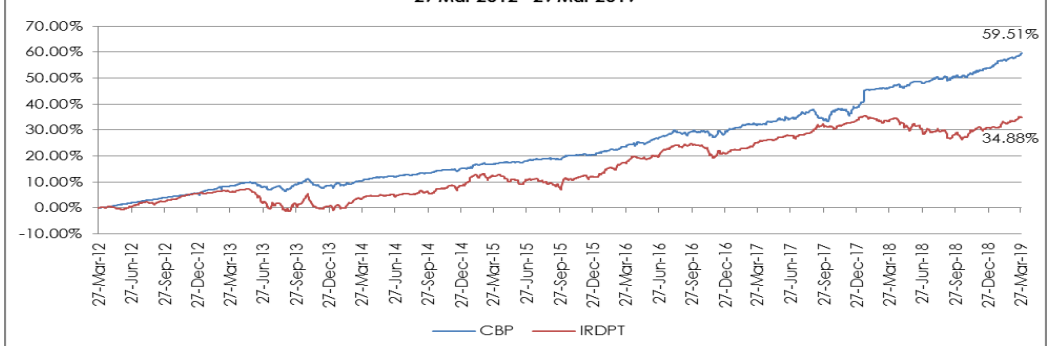
**Pertumbuhan RD Corpus Bond Plus  
27 Mar 2012 - 29 Mar 2019**

**Sektor**

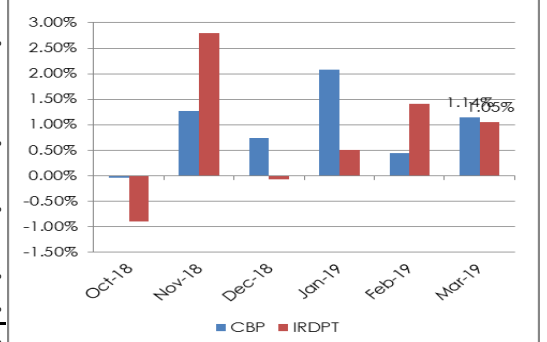
Sektor	Saham	Oblig/MTN
Pemerintah		
Pertanian		9.42%
Industri Dasar & Kimia		
Barang Konsumsi		
Keuangan	28.14%	19.03%
Infrastruktur	56.43%	
Pertambangan		8.37%
Aneka Industri		
Properti & Real Estate	15.43%	43.95%
Perdagangan & Jasa		19.23%
	<hr/>	<hr/>
	100%	100%

**Return MoM RD Corpus Bond Plus  
Okt 2018 - Mar 2019**

**Informasi Penting**
**Tanggal Peluncuran**

25 Oktober 2017

**Bank Kustodian**

PT. BNI (Persero), Tbk.

**NAB / Unit**

Rp 1,111.0830

**NAB Total**

Rp 12,021,446,715.4800

**Kebijakan Investasi**

 Obligasi 80 - 100%  
 Pasar Uang 0 - 20%

**Investasi Minimal**

Rp 100,000 (pertama kali)

Rp 100,000 (seterusnya)

**Subscription Fee**

Maks. 2.5%

**Redemption Fee**

≤6 bln: maks. 2.5%

6 bln - 12 bln: maks. 1.25%

&gt;12 bln: 0%

**Switching Fee**

Maks. 1%

**Management Fee**

1.25% p.a.

**Custody Fee**

0.15% p.a.

**Alamat Kantor**

Sahid Sudirman Center 49B

Jl. Jendral Sudirman No.86

Jakarta 10220

T: 021-22535128, F: 021-22532316

E: info@corpuskapital.co.id

**Alokasi Portofolio**

 Obligasi 95.89%  
 Pasar Uang 4.11%  
 100.00%

**5 Obligasi Terbesar**

 ANTM01BCN1 9.40%  
 APLN01CN3 9.33%  
 MAYA04SB 8.68%  
 LTLS02CN1 8.49%  
 APLN01CN4 8.48%

**DISCLAIMER**

Laporan ini dibuat oleh PT Corpus Kapital Manajemen hanya sebagai informasi dan bukan ditujukan untuk memberikan rekomendasi kepada siapapun untuk membeli dan atau menjual suatu efek tertentu. PT Corpus Kapital Manajemen tidak bertanggung jawab apapun terhadap setiap kerugian yang timbul sebagai akibat dari setiap penggunaan laporan ini. Calon pemodal wajib memahami risiko berinvestasi di Pasar Modal oleh sebab itu calon pemodal wajib membaca dan memahami isi Prospektus sebelum berinvestasi.

**Manajer Investasi**

PT. Corpus Kapital Manajemen (d/h PT. Jisawi Finas) didirikan oleh sejumlah Lembaga Dana Pensiun dan Lembaga Keuangan lainnya. Sejak memperoleh Izin Usaha sebagai Manajer Investasi pada tahun 1995, pada saat ini PT. Corpus Kapital Manajemen mengelola tiga Reksa Dana yaitu Corpus Balanced Fund I, Corpus Bond Plus, dan Corpus Theologia Fixed Income Fund, serta Discretionary Fund.

**Tujuan Investasi**

CORPUS THEOLOGIA FIXED INCOME FUND bertujuan untuk memberikan suatu tingkat pengembalian investasi yang menarik dengan memanfaatkan peluang yang ada di Pasar Obligasi dan Pasar Uang. CORPUS THEOLOGIA FIXED INCOME FUND akan memberikan donasi kepada Yayasan Lembaga Perguruan Tinggi Teologi di Indonesia dalam rangka membantu pelaksanaan pendidikan para calon pendeta di Sekolah Tinggi Teologi Jakarta melalui pemberian sebagian dari Imbalan Jasa Manajer Investasi.

**Ulasan Pasar**

•Selama bulan Maret 2019, IHSG menguat 0.39% dari 6,443.35 menjadi 6,468.76 (masih dibawah level 6,500), serta LQ45 menguat 1.29% dari 1,006.10 menjadi 1,019.04; 3 indeks sektoral yang mengalami penguatan sementara 7 indeks sektoral mengalami pelemahan selama bulan Maret 2019 ini; dari nilai Rupiah hanya terapresiasi terhadap EUR, sementara Rupiah terdepresiasi terhadap USD, JPY dan CNY; serta Terdapat 1 komoditas yang mengalami penguatan (Oil) Oil yang kembali menguat diatas dilevel USD55, sedangkan hanya terdapat 3 komoditas yang mengalami pelemahan (Gold, Coal, CPO, Nickel dan Tins) terutama perhatikan Gold stabil dilevel USD1,300, Coal stabil dibawah level USD100, CPO kembali stabil dilevel MYR2,200, Nickel stabil dilevel USD13,000 dan Tins stabil dilevel USD21,000.

•Dari ekonomi makro, Indonesia mengalami Inflasi bulan Maret sebesar 0.11% (MoM) atau Inflasi 2.48% (YoY) atau 0.03% (YfD), Inflasi tersebut dikarenakan kenaikan biaya transportasi udara yang menjadi penyumbang Inflasi terbesar pada Maret 2019; BI 7-Day Reverse Repo Rate tetap pada level 6.00%; Cadangan Devisa bulan Februari 2019 turun tipis menjadi USD123.30 Bio; serta Trade Balance bulan Februari surplus sebesar USD0.33 Bio memberikan positif pada pasar modal Indonesia.

•Dari pasar obligasi, Yield terbesar untuk beberapa kategori obligasi, per 01 April 2019, adalah sebagai berikut:  
 -SUN: Obligasi Pemerintah Tahun 2002 Seri VR0031 sebesar 10.52%.  
 -AAA: OBL BKLJT I BANK MANDIRI THP II TAHUN 2017 SERI D sebesar 21.64%.  
 -AA: Obligasi Chandra Asri Petrochemical I Tahun 2016 Seri B sebesar 11.30%.

**Return RD Corpus Theologia Fixed Income Fund Terhadap Benchmark - 29 Maret 2019**

Jk. Waktu	MoM	3 bulan	6 bulan	YoY	YfD	3 tahun	5 tahun	Sejak Peluncuran
RD CTFIF	0.67%	2.15%	3.93%	7.77%	2.15%	0.00%	0.00%	11.11%
IRDPT*	1.05%	2.99%	4.83%	0.74%	2.99%	0.00%	0.00%	3.26%

\*IRDPT: Infovesta Reksa Dana Pendapatan Tetap, sumber: www.infovesta.com.

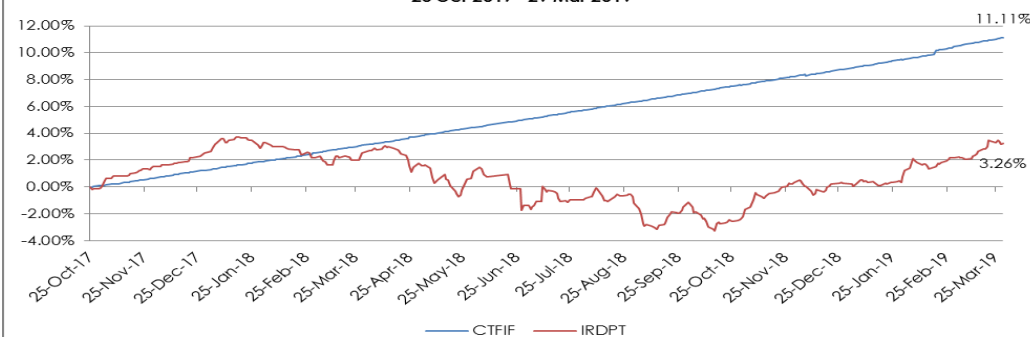
**Pertumbuhan RD Corpus Theologia Fixed Income Fund  
25 Oct 2017 - 29 Mar 2019**

Sektor	Oblig/MTN
Pemerintah	
Pertanian	
Industri Dasar & Kimia	17.53%
Barang Konsumsi	
Keuangan	17.68%
Infrastruktur	
Pertambangan	9.80%
Aneka Industri	
Properti & Real Estate	37.47%
Perdagangan & Jasa	17.53%
	100%

**Return MoM RD Corpus Theologia FI Fund  
Okt 2018 - Mar 2019**
